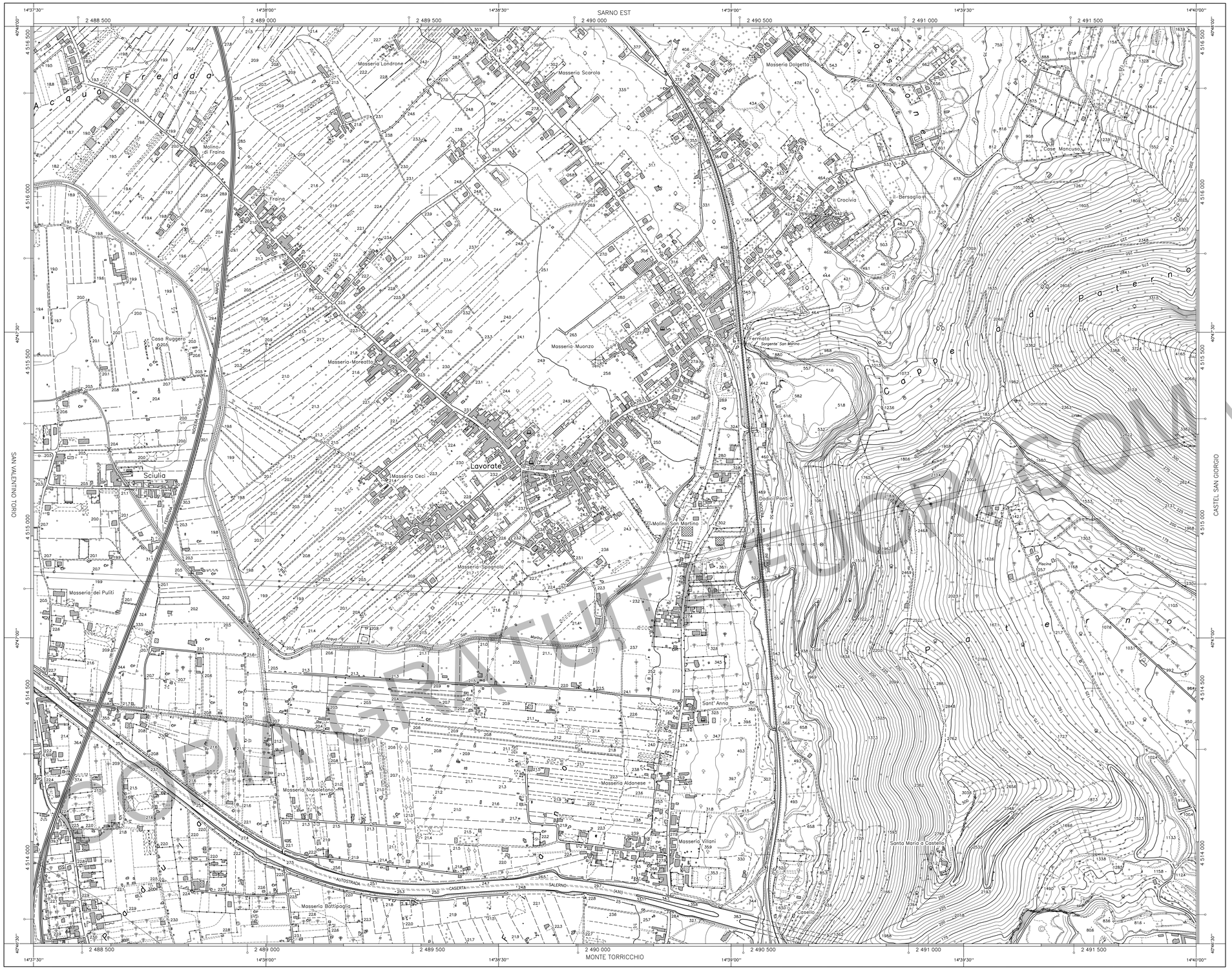

COPIA GENERICA NON VALIDA PER USO COMMERCIALE

REGIONE CAMPANIA

SETTORE POLITICA DEL TERRITORIO
SERVIZIO CARTOGRAFIA

CARTA TECNICA NUMERICA REGIONALE

Elemento n° 466041
LAVORATE

Scala 1:5 000

100 metri 0 250 500 metri

DATI INFORMATIVI
RAPPRESENTAZIONE CARTOGRAFICA: Conforme di Gauss–Boaga SISTEMA DI RIFERIMENTO: Nazionale Gauss–Boaga TAGLIO CARTOGRAFICO: Sistema Geografico Europeo Unificato DATUM: Ellissoide internazionale con orientamento medio Europeo (ED. 50) SISTEMA GEODETICO: ETRF 1989 – WGS 84 LONGITUDINE: Riferita a Greenwich ALTIMETRIA: Riferita al livello medio del mare. (Mareografo di Genova 1942) EQUIDISTANZA: Curve di livello ordinarie 5 m (per le curve tratteggiate 2,5 m)

COSTANTI DI TRASFORMAZIONE			
DA	A	Δ E	Δ N
Gauss–Boaga (Roma 40)	UTM–ED. 50	–2 019 941	186
Gauss–Boaga (Roma 40)	UTM–WGS 84	–2 020 009	–8
UTM–WGS 84	UTM–ED. 50	69	194

VERTICI E CAPOSALDI CONTENUTI NELL'ELEMENTO				
COORDINATE GAUSS–BOAGA E QUOTE				POSIZIONE
Vertice	E	N	Quota	
▽ 466256	2 490 256,19	4 514 467,27	28,47	▽ 466256

COORDINATE DEI VERTICI DELL'ELEMENTO						
SISTEMA		VERTICE				
		NO	NE	SO	SE	
GEOGRAFICO ED. 50	λ	14°37'30''	14°40'00''	14°37'30''	14°40'00''	
	φ	40°48'00''	40°48'00''	40°46'30''	40°46'30''	
GAUSS–BOAGA (Roma 40) Fuso Est	N	4 516 515	4 516 501	4 513 740	4 513 726	
	E	2 488 305	2 491 821	2 488 294	2 491 810	
UTM–ED. 50 Fuso 33	N	4 516 702	4 516 687	4 513 926	4 513 912	
	E	468 365	471 880	468 353	471 870	
UTM–WGS 84	N	4 516 507	4 516 493	4 513 732	4 513 718	
	E	468 296	471 812	468 285	471 801	

La parametratura UTM ED. 50 è indicata in cornice con il segno convenzionale ——o
La graduazione geografica è riferita al sistema ED. 50
Le coordinate segnate in cornice sono nel sistema Gauss–Boaga (Roma 40)

SITUAZIONE 1:50 000 IGM

446–447 Napoli	448 Ercolano	449 Avellino
465 Isola di Procida	466 Sorrento	467 Salerno
484 Isola di Capri	485 Têrmini	486 Foce del Sele

SITUAZIONE 1:10 000 E 1:5 000

01	02	03	04 (1, 2, 3, 4)
05	06	07	08
09	10	11	12
13	14	15	16

DECLINAZIONE MAGNETICA, CONVERGENZA E MODULO DI DEFORMAZIONE LINEARE AL CENTRO DELL'ELEMENTO

δ = +1°40'
γ = –0°14'
m = 0,9996110

Nr Nord Reticolato
N Nord Geografico
Nm Nord Magnetico
δ Declin. Magnetica
γ Convergenza
m Modulo deformazione lineare

La declinazione magnetica è al 1 Gennaio 2000 e varia annualmente di +4'35''

FONTI DI COMPILAZIONE

Ripresa aerea del 03/06/98
Scala media dei fotogrammi: 1:13 000
Strisciata–fotogrammi: 184–192,193,194
Strisciata–fotogrammi: 190–148,149,150

LIMITI AMMINISTRATIVI

1 2 3 4

REGIONE : Campania

PROVINCIA : Salerno

COMUNE :
1 Sarno
2 San Valentino Torio
3 Nocera Inferiore
4 Castel San Giorgio

ATTENDIBILITÀ : Per la posizione planimetrica 1,20 m; per le quote 0,75 m

TRASPORTI: Autostrada; Strada asfaltata, cippo chilometrico, ponte; Strada non asfaltata; Percorso pedonale o ciclabile; Strada in costruzione; Sentiero facile; Tratturo; Mulattiera; Mezzeria stradale e linea spartitraffico; Strada in galleria; Funivia, cabinovia; Seggiovia; Ferrovia a scartamento ordinario; Ferrovia a scartamento ridotto; Tranvia in sede propria e funicolare; Ferrovia in costruzione; Ferrovia in disarmo; Ciglio massicciata; Tratto ferrovia in galleria; Imbocco galleria stradale e ferroviaria; Passaggio a livello; Aeroporto, eliporto; Faro, fanale

COSTRUZIONI VARIE, IMPIANTI: Edificio generico; Edificio industriale; Edificio del terziario industriale; Edificio agricolo, stalla, ricovero animali; Edificio di culto, campanile; Cimitero; Cappella, tabernacolo; Torre, ciminiera; Monumento; Edificio in costruzione; Edificio diroccato o rudere; Corpo aggettante; Containers, abitazione precaria; Portico o galleria sotto edificio; Serra; Tettoia o pensilina; Baracca; Serbatoio, cisterna, silos non rappresentabile e rappresentabile; Campeggio; Raffineria; Discarica; Rottamaio; Zona archeologica; Scuola; Spettacolo; Ospedale; Municipio; Tribunale

SERVIZI: Elettrodotto ad alta tensione, con tralicci; Elettrodotto a media tensione, con pali; Cabina elettrica, cabina di trasformazione; Oleodotto; Acquedotto sopraelevato; Acquedotto interrato; Metanodotto; Antenna per telecomunicazione; Depuratore; Stazione, sottostazione elettrica; Stazione di rifornimento e di servizio

OROGRAFIA: Curva di livello direttrice; Curva di livello ordinaria; Curva di livello ausiliaria; Ciglio di frana; Scarpata naturale o artificiale; Grotta con accesso verticale, orizzontale; Ghiaione, pietraia; Sabbia, duna, depositi sabbiosi; Roccia; Ciglio di area estrattiva, cava

IDROGRAFIA: Corso d'acqua > 5 m; Corso d'acqua < 5 m; Canaletta irrigua o scolina; Vasca o piscina, pozzo; Abbeveratoio, fontana, sorgente; Palude; Briglia, pescaia, cascata; Presa; Condotta forzata; Condotta forzata sotterranea

VEGETAZIONE: Limite di coltura; Limite di tagliata; Limite di bosco; Filare di alberi; Filare di viti; Filare di olivi; Filare di agrumi; Filare di frutteto; Macchia, prato; Bosco fitto; Albero generico, vigneto; Uliveto, frutteto; Agrumeto, larice; Ceduo, abete; Faggio, pino; Cipresso, eucalipto; Leccio, quercia; Pioppo, castagno

CONFINI: Muro a secco; Muro divisorio; Muro di sostegno; Palizzata, cancellata, rete, filo spinato; Siepe; Limite comunale; Limite provinciale; Limite regionale

PUNTI TOPOGRAFICI: Vertice della rete IGM95; Vertice della rete regionale di raffittimento; Caposaldo di livellazione

DIREZIONE LAVORI
Dott. Ing. Vincenzo Parità
Dott. Arch. Marco Petillo

COLLAUDO
Prof. Ing. Antonio Coppola
Avv. Vincenzo de Rensis
Rag. Egidio Grasso

DITTA ESECUTRICE
Compagnia Generale Ripresaeree S.p.A.
Parma 43010 Fontevivo Via Cremonese 35/A
E–mail: info@cgr.it
ANNO 2003

Tutti i diritti di riproduzione e di rielaborazione "Riservati" alla Regione Campania

466041 LAVORATE